

Oskiointégration 2011 à Zermatt en Suisse



16 au 19 mars 2011 | 4 jours - 3 nuits

A la frontière italienne du Valais, canton le plus au Sud de la Suisse romande, Zermatt se niche tout au bout des 30 km de la vallée Nikolaital, au pied du Cervin, la montagne la plus photographiée au monde. Près d'un tiers des sommets alpins de plus de 4000 mètres encadrent majestueusement le village, devenu depuis la première ascension du Cervin en 1865 le paradis des alpinistes les plus chevronnés. Son domaine skiable ne se contente pas d'être le plus haut des Alpes; il est aussi considéré comme l'un des mieux aménagés au monde, Le climat est d'une qualité exceptionnelle: avec 300 jours de soleil par an, les précipitations enregistrées sont les plus faibles de Suisse. L'air à Zermatt est clair, sec et propre, puisque ne sont autorisés à circuler dans le village que les véhicules électriques sans moteur à combustion - et ce depuis 1947.

INFORMATIONS PRATIQUES

Cercle des Vacances / Billets Discount - 31, avenue de l'Opéra - 75001 Paris
<http://www.cerledesvacances.com>
<http://www.billetsdiscount.com>

THOMMEN MEDICAL FRANCE |
10, avenue Gabriel Pierné | F-77680 Roissy-en-Brie
Fax : +33 (0)1 60 29 66 45 | Tél. : +33(0)1 83 64 06 35

1^{er} jour

Mercredi 16 mars

Arrivée à Zermatt

- Accueil personnalisé chez Alex
- Dîner
- Nuit chez Alex

2^{ème} jour

Jeudi 17 mars

Zermatt

- Petit-déjeuner buffet
- Soirée au restaurant

Conférence de 17h à 20h : Dr Rino Burkhardt de Zürich (Suisse) Esthétique et implantologie

A successful implant treatment is based on criteria which includes biological, functional and esthetic aspects. That's why plastic periodontal and periimplant surgery has become an important area in the treatment of those patients. Many techniques have been described but the variability of the results for some surgical intervention is still huge - especially in technically sensitive ones. Recent studies have shown the influence of the clinicians and evaluated the factors which lead to the desired results.

It's the aim of the first part of the lecture to present the key elements of wound healing and how to promote mucosal regeneration. Additionally the influencing factors are described. Those which can't be influenced by the surgeon and those which are completely under the clinicians control.

In today's modern reconstructive dentistry, plastic surgical interventions seem to be a prerequisite to achieve the desired esthetic results and to fulfil the patients' expectations. Nevertheless there are cases with a less than favourable result. The retreatment of those patients is often difficult as the soft tissues are scarring and poorly vascularised. It is the aim of the second part to present the esthetic risk factors and to propose a staged approach how to retreat these cases. A risk analysis of the soft tissue corrections should be done before treatment start.

Key words

- Biology of wound healing
 - Diagnostic work
 - Technical aspects of the surgical interventions (flap preparation, suturing)
 - Risk assessment before retreatment
- Nuit chez Alex

3^{ème} jour

Vendredi 18 mars

Zermatt

- Petit-déjeuner buffet
- Conférence de 17h à 20h : Dr Rino Burkhardt de Zürich (Suisse)
Suite et fin.
- Soirée Valaisanne dans le cadre unique du restaurant
- Nuit chez Alex

4^{ème} jour

Samedi 19 mars

Zermatt

- Petit-déjeuner buffet
- Départ



Chez Alex

La Direction et tous ses collaborateurs perpétuent la tradition d'accueil et d'hospitalité valaisans.

CHAMBRES



L'atmosphère élégante et raffinée des chambres, le souci du détail et un service discret et efficace satisferont les demandes les plus exigeantes.

SALLE DE CONFERENCE







SWISS PRECISION AND INNOVATION.
www.thommenmedical.fr

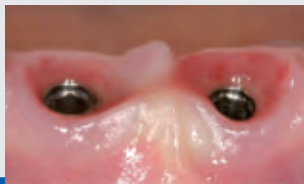

Bulletin d'inscription



- Je m'inscris au congrès Oskiointégration.

nom : prénom :

adresse :

code postal : ville :

tél. : fax :

email :

- ci-joint un chèque de 869 € (en single) de 779 € (en double) à l'ordre de Cercle des Vacances pour le règlement du séjour.
- ci-joint un chèque de 100 € à l'ordre de Thommen Medical pour l'inscription au congrès.

Bulletin d'inscription à retourner accompagné des règlements avant le 15 janvier 2011.

Thommen Medical France
10, avenue Gabriel Pierné - 77680 Rosissy-en-Brie
Fax : +33 (0)1 60 29 66 45 - Tél. +33 (0)1 83 64 06 35
infos@thommenmedical.fr



Oskiointégration à Zermatt.

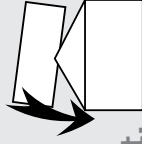

THOMMEN MEDICAL FRANCE |

10, avenue Gabriel Pierné

F-77680 Roissy-en-Brie

SWISS PRECISION AND INNOVATION.
www.thommenmedical.fr

THOMMEN
Medical